

NOVO CORONAVÍRUS COVID-19

RELATÓRIO DE SITUAÇÃO

SITUAÇÃO EPIDEMIOLÓGICA EM PORTUGAL

Total de casos
suspeitos (desde 1 de janeiro
2020)

464365

Total de casos
confirmados

53548

Total de casos não
confirmados

409569

Aguardam resultado
laboratorial

1248

Casos recuperados

39177

Óbitos

1770

Contactos em Vigilância
pelas Autoridades de Saúde

36530

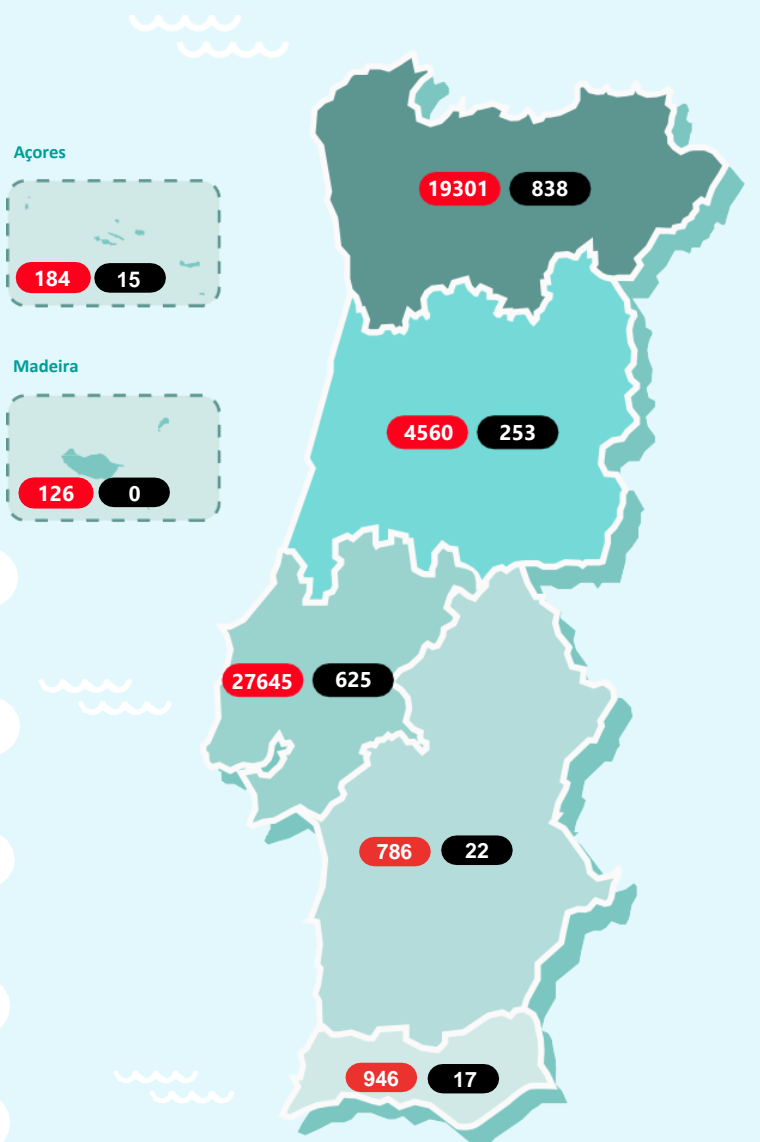

Região de residência
ou, caso não exista informação,
região de ocorrência

Legenda

● N.º de casos confirmados ● N.º de óbitos

NOVO CORONAVÍRUS COVID-19

RELATÓRIO DE SITUAÇÃO

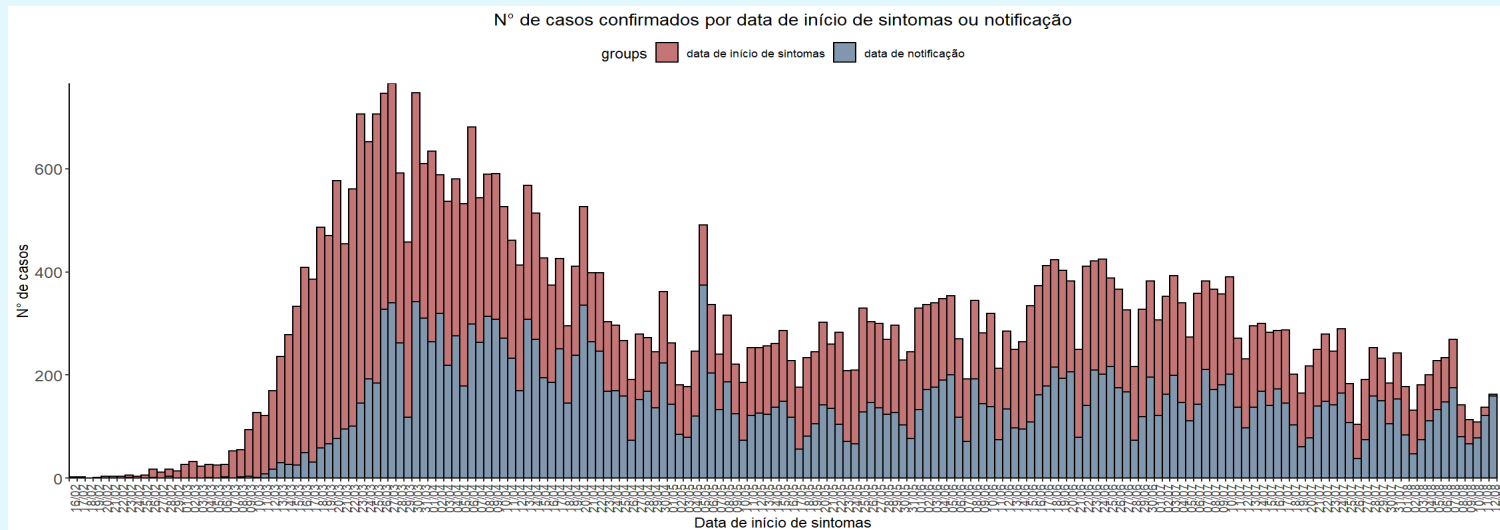

CASOS IMPORTADOS

| | |
|-----------------------------|---------------------|
| África do Sul (2) | Indonésia (4) |
| Alemanha e Áustria (1) | Irão (1) |
| Alemanha e Irlanda (1) | Irlanda (3) |
| Alemanha (13) | Israel (3) |
| Andorra (32) | Itália (29) |
| Andorra e Espanha (1) | Jamaica (2) |
| Angola (3) | Japão (1) |
| Arábia Saudita (1) | Luxemburgo (2) |
| Argentina (18) | Maldivas (1) |
| Austrália (15) | Malta (2) |
| Áustria (8) | Marrocos (1) |
| Azerbaijão (1) | México (2) |
| Bélgica (10) | Noruega (1) |
| Brasil (30) | Países Baixos (19) |
| Cabo Verde (4) | Paquistão (2) |
| Canadá (6) | Polónia (1) |
| Chile (2) | Qatar (1) |
| China (1) | Reino Unido (88) |
| Cuba (2) | República Checa (1) |
| Dinamarca (1) | Singapura (1) |
| Egipto (4) | Suécia (2) |
| Emirados Árabes Unidos (48) | Suíça (45) |
| Espanha (177) | Tailândia (3) |
| EUA (24) | Turquia (1) |
| França (137) | Ucrânia (1) |
| Guatemala (3) | Venezuela (1) |
| Índia (4) | |

Caso não exista informação disponível sobre data de início de sintomas, é considerada a data de notificação.

CARACTERIZAÇÃO DEMOGRÁFICA DOS CASOS CONFIRMADOS

| GRUPO ETÁRIO | NÚMERO DE CASOS | |
|--------------|-----------------|----------|
| | MASCULINO | FEMININO |
| 00-09 anos | 1044 | 917 |
| 10-19 anos | 1174 | 1341 |
| 20-29 anos | 3836 | 4404 |
| 30-39 anos | 4170 | 4590 |
| 40-49 anos | 3971 | 4860 |
| 50-59 anos | 3480 | 4572 |
| 60-69 anos | 2524 | 2824 |
| 70-79 anos | 1754 | 1958 |
| 80+ | 1972 | 4081 |
| Desconhecido | 43 | 33 |
| Total | 23968 | 29580 |

NOVO CORONAVÍRUS COVID-19

RELATÓRIO DE SITUAÇÃO

CARACTERIZAÇÃO DEMOGRÁFICA DOS CASOS CONFIRMADOS

| CONCELHO | NÚMERO DE CASOS | CONCELHO | NÚMERO DE CASOS | CONCELHO | NÚMERO DE CASOS | CONCELHO | NÚMERO DE CASOS | CONCELHO | NÚMERO DE CASOS |
|----------------------|-----------------|-----------------------------|-----------------|----------------------|-----------------|------------------------|-----------------|----------------------------|-----------------|
| Abrantes | 36 | Carregal do Sal | 12 | Loures | 2413 | Paredes | 373 | Sertã | 10 |
| Águeda | 107 | Cartaxo | 91 | Lourinhã | 32 | Paredes de Coura | 8 | Sesimbra | 103 |
| Alandroal | 3 | Cascais | 1478 | Lousã | 24 | Pedrógão Grande | 4 | Setúbal | 299 |
| Albergaria-a-Velha | 96 | Castelo Branco | 35 | Lousada | 358 | Penacova | 33 | Sever do Vouga | 60 |
| Albufeira | 157 | Castelo de Paiva | 26 | Mação | 19 | Penafiel | 201 | Silves | 42 |
| Alcácer do Sal | 19 | Castro Daire | 109 | Macedo de Cavaleiros | 40 | Penamacor | 5 | Sines | 19 |
| Alcanena | 18 | Castro Marim | 4 | Machico | 6 | Penela | 6 | Sintra | 3906 |
| Alcobaça | 129 | Celorico da Beira | 6 | Madalena | 5 | Peniche | 51 | Sobral de Monte Agraço | 47 |
| Alcochete | 40 | Celorico de Basto | 23 | Mafra | 457 | Peso da Régua | 70 | Soure | 26 |
| Alenquer | 245 | Chamusca | 12 | Maia | 974 | Pinhel | 25 | Soure | 26 |
| Alfândega da Fé | 6 | Chaves | 27 | Mangualde | 78 | Pombal | 96 | Tábua | 35 |
| Alijó | 4 | Cinfães | 130 | Manteigas | 7 | Ponta Delgada | 28 | Tabuaço | 3 |
| Aljezur | 7 | Coimbra | 635 | Marco de Canaveses | 119 | Ponta do Sol | 6 | Tavira | 35 |
| Aljustrel | 5 | Condeixa-a-Nova | 155 | Marinha Grande | 33 | Ponte da Barca | 11 | Terras de Bouro | 19 |
| Almada | 869 | Constância | 3 | Matosinhos | 1332 | Ponte de Lima | 36 | Tomar | 67 |
| Almeida | 7 | Coruche | 57 | Mealhada | 26 | Ponte de Sor | 13 | Tondela | 17 |
| Almeirim | 36 | Covilhã | 7 | Melgaço | 67 | Portalegre | 9 | Torre de Moncorvo | 22 |
| Almodôvar | 10 | Crato | 6 | Mira | 7 | Portel | 6 | Torres Novas | 29 |
| Alpiarça | 13 | Cuba | 6 | Miranda do Corvo | 20 | Portimão | 118 | Torres Vedras | 232 |
| Alvaiázere | 25 | Elvas | 23 | Miranda do Douro | 61 | Porto | 1492 | Trancoso | 20 |
| Amadora | 2299 | Entroncamento | 45 | Miranda do Douro | 61 | Porto de Mós | 25 | Trofa | 154 |
| Amarante | 105 | Espinho | 124 | Mirandela | 21 | Porto Santo | 4 | Vagos | 37 |
| Amares | 86 | Esposende | 54 | Mogadouro | 8 | Póvoa de Lanhoso | 75 | Vale de Cambra | 150 |
| Anadia | 58 | Estarreja | 107 | Moimenta da Beira | 15 | Póvoa de Varzim | 242 | Valença | 14 |
| Angra do Heroísmo | 5 | Évora | 78 | Moita | 457 | Povoação | 9 | Valongo | 793 |
| Ansião | 9 | Fafe | 127 | Monção | 114 | Proença-a-Nova | 5 | Valpaços | 6 |
| Arcos de Valdevez | 73 | Faro | 141 | Monchique | 15 | Redondo | 17 | Velas | 6 |
| Arganil | 9 | Felgueiras | 428 | Mondim de Basto | 3 | Reguengos de Monsaraz | 157 | Vendas Novas | 10 |
| Armamar | 3 | Ferreira do Alentejo | 6 | Montalegre | 3 | Resende | 66 | Viana do Alentejo | 3 |
| Arouca | 59 | Ferreira do Zêzere | 10 | Montemor-o-Novo | 10 | Ribeira Brava | 3 | Viana do Castelo | 209 |
| Arraiolos | 10 | Figueira da Foz | 52 | Montemor-o-Velho | 37 | Ribeira de Pena | 4 | Vieira do Minho | 37 |
| Arruda dos Vinhos | 32 | Figueira de Castelo Rodrigo | 3 | Montijo | 205 | Rio Maior | 5 | Vila da Praia da Vitória | 7 |
| Aveiro | 389 | Figueiró dos Vinhos | 25 | Mora | 5 | Sabrosa | 11 | Vila do Bispo | 4 |
| Azambuja | 138 | Fornos de Algodres | 4 | Mortágua | 12 | Sabugal | 7 | Vila do Conde | 496 |
| Baião | 78 | Freixo de Espada à Cinta | 3 | Moura | 111 | Salvaterra de Magos | 28 | Vila Flor | 5 |
| Barcelos | 319 | Funchal | 40 | Mourão | 7 | Santa Comba Dão | 11 | Vila Franca de Xira | 1098 |
| Barreiro | 459 | Fundão | 22 | Murça | 20 | Santa Cruz | 9 | Vila Nova da Barquinha | 7 |
| Batalha | 18 | Gavião | 9 | Murtosa | 24 | Santa Cruz da Graciosa | 6 | Vila Nova de Cerveira | 10 |
| Beja | 26 | Góis | 11 | Nazaré | 11 | Santa Maria da Feira | 625 | Vila Nova de Famalicão | 449 |
| Benavente | 135 | Golegã | 9 | Nelas | 22 | Santana | 3 | Vila Nova de Foz Côa | 47 |
| Bombarral | 27 | Gondomar | 1111 | Nordeste | 32 | Santarém | 211 | Vila Nova de Gaia | 1839 |
| Braga | 1280 | Gouveia | 24 | Óbidos | 21 | Santiago do Cacém | 38 | Vila Nova de Poiares | 11 |
| Bragança | 179 | Grândola | 26 | Odemira | 34 | Santo Tirso | 403 | Vila Pouca de Aguiar | 9 |
| Cabeceiras de Basto | 21 | Guarda | 69 | Odivelas | 1613 | São Brás de Alportel | 6 | Vila Real | 161 |
| Cadaval | 27 | Guimarães | 754 | Oeiras | 1157 | São João da Madeira | 80 | Vila Real de Santo António | 17 |
| Caldas da Rainha | 143 | Horta | 7 | Oleiros | 17 | São Pedro do Sul | 13 | Vila Verde | 249 |
| Calheta (Açores) | 4 | Idanha-a-Nova | 7 | Olhão | 28 | São Roque do Pico | 6 | Vimioso | 15 |
| Calheta (Madeira) | 7 | Ílhavo | 192 | Oliveira de Azeméis | 224 | Seia | 20 | Vinhais | 37 |
| Câmara de Lobos | 42 | Lagoa | 21 | Oliveira de Frades | 12 | Seixal | 879 | Viseu | 120 |
| Caminha | 21 | Lagos | 118 | Oliveira do Bairro | 80 | Sernancelhe | 6 | Vizela | 165 |
| Cantanhede | 82 | Lamego | 43 | Oliveira do Hospital | 29 | Serpa | 19 | Vouzela | 8 |
| Carraceda de Ansiães | 7 | Leiria | 156 | Ourém | 93 | | | | |
| | | Leiria | 156 | Ovar | 707 | | | | |
| | | Lisboa | 4691 | Paços de Ferreira | 393 | | | | |
| | | Loulé | 125 | Palmela | 94 | | | | |

A informação apresentada refere-se ao total de notificações médicas no sistema SINAVE, não incluindo notificações laboratoriais. Como tal, pode não corresponder à totalidade dos casos por concelho. Dados por concelho de ocorrência, apresentados por ordem alfabética. Quando os casos confirmados são inferiores a 3, por motivos de confidencialidade, os dados não são apresentados. A caracterização demográfica dos casos confirmados terá uma atualização semanal publicada à segunda-feira, na pendência de desenvolvimentos nos sistemas de informação.

NOVO CORONAVÍRUS COVID-19

RELATÓRIO DE SITUAÇÃO

CARACTERIZAÇÃO CLÍNICA DOS CASOS CONFIRMADOS

NÚMERO DE CASOS
INTERNADOS

358

NÚMERO DE CASOS
INTERNADOS EM UCI

39

Informação reportada pelos Hospitais, Administrações Regionais de Saúde e Regiões Autónomas

| FEBRE | TOSSE | DIFICULDADE RESPIRATÓRIA | CEFALEIA | DORES MUSCULARES | FRAQUEZA GENERALIZADA |
|-------|-------|-----------------------------|----------|---------------------|--------------------------|
| 27% | 34% | 9% | 20% | 21% | 14% |

Informação reportada relativa a sintomas em 90% dos casos confirmados

CARACTERIZAÇÃO DOS ÓBITOS OCORRIDOS

| GRUPO ETÁRIO | NÚMERO DE CASOS | |
|--------------|-----------------|----------|
| | MASCULINO | FEMININO |
| 00-09 anos | 0 | 0 |
| 10-19 anos | 0 | 0 |
| 20-29 anos | 1 | 1 |
| 30-39 anos | 1 | 3 |
| 40-49 anos | 10 | 10 |
| 50-59 anos | 40 | 17 |
| 60-69 anos | 109 | 48 |
| 70-79 anos | 212 | 135 |
| 80+ | 517 | 666 |
| Total | 890 | 880 |

Saiba mais em <https://covid19.min-saude.pt/>

