

# NOVO CORONAVÍRUS COVID-19

## RELATÓRIO DE SITUAÇÃO

### SITUAÇÃO EPIDEMIOLÓGICA EM PORTUGAL

Total de casos  
suspeitos (desde 1 de janeiro  
2020)

413498

Total de casos  
confirmados

47765

Total de casos não  
confirmados

364191

Aguardam resultado  
laboratorial

1542

Casos recuperados

32476

Óbitos

1679

Contactos em Vigilância  
pelas Autoridades de Saúde

34898

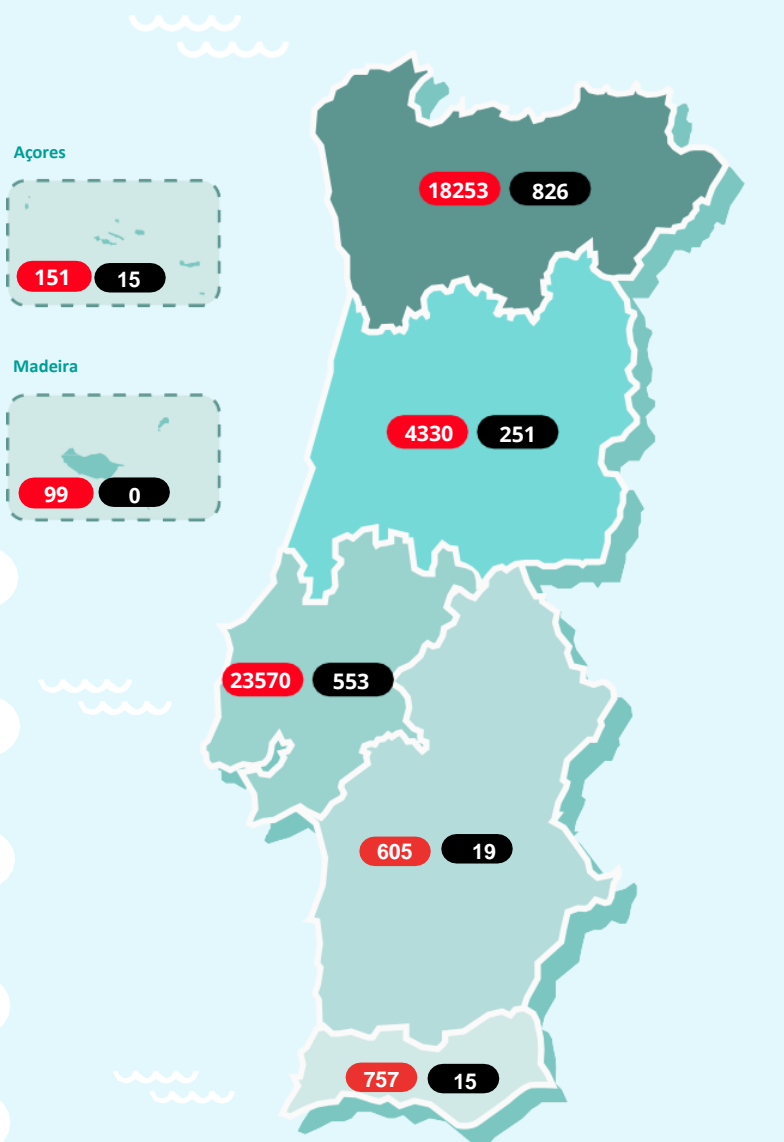

Região de residência  
ou, caso não exista informação,  
região de ocorrência

#### Legenda

● N.º de casos confirmados ● N.º de óbitos

# NOVO CORONAVÍRUS COVID-19

## RELATÓRIO DE SITUAÇÃO

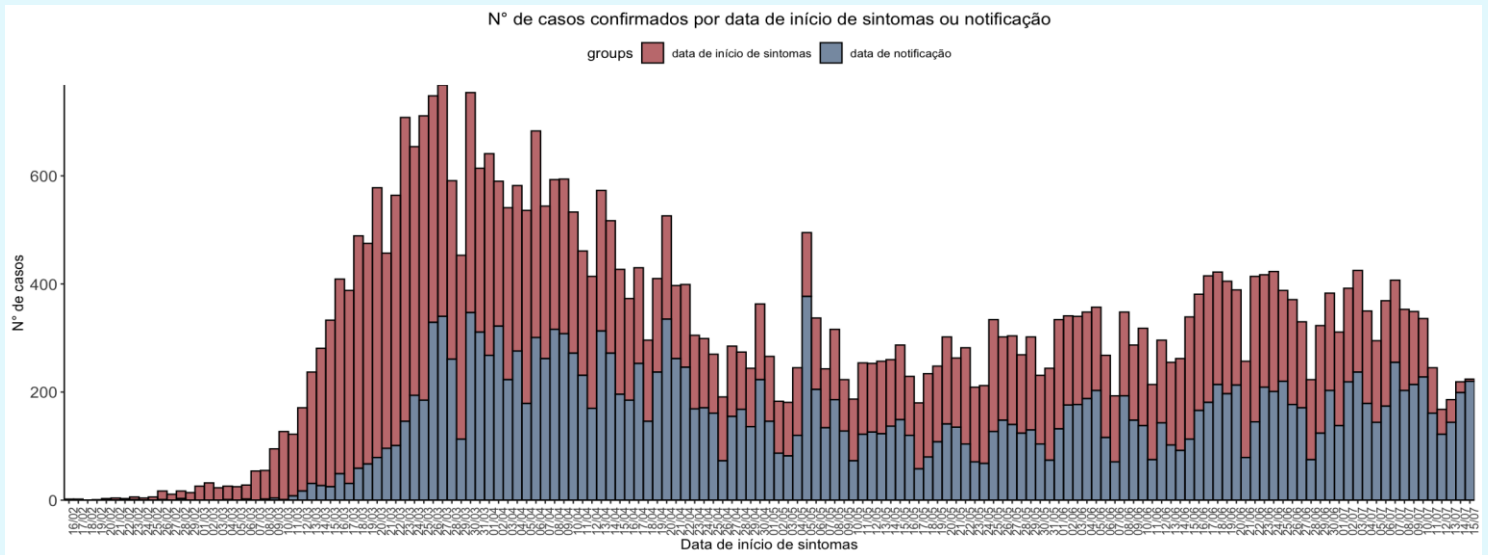

### CASOS IMPORTADOS

|                             |                     |
|-----------------------------|---------------------|
| África do Sul (2)           | Indonésia (4)       |
| Alemanha e Áustria (1)      | Irão (1)            |
| Alemanha e Irlanda (1)      | Irlanda (3)         |
| Alemanha (13)               | Israel (3)          |
| Andorra (32)                | Itália (29)         |
| Andorra e Espanha (1)       | Jamaica (2)         |
| Angola (3)                  | Japão (1)           |
| Arábia Saudita (1)          | Luxemburgo (2)      |
| Argentina (18)              | Maldivas (1)        |
| Austrália (15)              | Malta (2)           |
| Áustria (8)                 | Marrocos (1)        |
| Azerbaijão (1)              | México (2)          |
| Bélgica (10)                | Noruega (1)         |
| Brasil (30)                 | Países Baixos (19)  |
| Cabo Verde (4)              | Paquistão (2)       |
| Canadá (6)                  | Polónia (1)         |
| Chile (2)                   | Qatar (1)           |
| China (1)                   | Reino Unido (88)    |
| Cuba (2)                    | República Checa (1) |
| Dinamarca (1)               | Singapura (1)       |
| Egipto (4)                  | Suécia (2)          |
| Emirados Árabes Unidos (48) | Suíça (45)          |
| Espanha (177)               | Tailândia (3)       |
| EUA (24)                    | Turquia (1)         |
| França (137)                | Ucrânia (1)         |
| Guatemala (3)               | Venezuela (1)       |
| Índia (4)                   |                     |

Caso não exista informação disponível sobre data de início de sintomas, é considerada a data de notificação.

### CARACTERIZAÇÃO DEMOGRÁFICA DOS CASOS CONFIRMADOS

| GRUPO ETÁRIO | NÚMERO DE CASOS |          |
|--------------|-----------------|----------|
|              | MASCULINO       | FEMININO |
| 00-09 anos   | 853             | 727      |
| 10-19 anos   | 984             | 1122     |
| 20-29 anos   | 3353            | 3861     |
| 30-39 anos   | 3691            | 4076     |
| 40-49 anos   | 3520            | 4376     |
| 50-59 anos   | 3103            | 4212     |
| 60-69 anos   | 2273            | 2555     |
| 70-79 anos   | 1579            | 1779     |
| 80+          | 1828            | 3815     |
| Desconhecido | 35              | 23       |
| Total        | 21219           | 26546    |

# NOVO CORONAVÍRUS COVID-19

## RELATÓRIO DE SITUAÇÃO

### CARACTERIZAÇÃO DEMOGRÁFICA DOS CASOS CONFIRMADOS

| CONCELHO             | NÚMERO DE CASOS | CONCELHO                 | NÚMERO DE CASOS | CONCELHO             | NÚMERO DE CASOS | CONCELHO               | NÚMERO DE CASOS | CONCELHO                   | NÚMERO DE CASOS |
|----------------------|-----------------|--------------------------|-----------------|----------------------|-----------------|------------------------|-----------------|----------------------------|-----------------|
| Abrantes             | 29              | Carregal do Sal          | 12              | Loures               | 2088            | Paredes                | 361             | Sertã                      | 6               |
| Águeda               | 101             | Cartaxo                  | 90              | Lourinhã             | 22              | Paredes de Coura       | 7               | Sesimbra                   | 81              |
| Alandroal            | 3               | Cascais                  | 1212            | Lousã                | 22              | Pedrógão Grande        | 4               | Setúbal                    | 229             |
| Albergaria-a-Velha   | 91              | Castelo Branco           | 32              | Lousada              | 349             | Penacova               | 24              | Sever do Vouga             | 60              |
| Albufeira            | 127             | Castelo de Paiva         | 25              | Mação                | 6               | Penafiel               | 189             | Silves                     | 28              |
| Alcácer do Sal       | 13              | Castro Daire             | 109             | Macedo de Cavaleiros | 30              | Penamacor              | 5               | Sines                      | 8               |
| Alcanena             | 17              | Castro Marim             | 4               | Machico              | 3               | Penela                 | 6               | Sintra                     | 3219            |
| Alcobaça             | 106             | Celorico da Beira        | 4               | Madalena             | 5               | Peniche                | 50              | Sobral de Monte Agraço     | 29              |
| Alcochete            | 32              | Celorico de Basto        | 5               | Mafra                | 341             | Peso da Régua          | 68              | Soure                      | 27              |
| Alenquer             | 194             | Chamusca                 | 8               | Maia                 | 946             | Pinhel                 | 25              | Tábua                      | 35              |
| Alfândega da Fé      | 5               | Chaves                   | 26              | Mangualde            | 78              | Pombal                 | 87              | Tábua                      | 3               |
| Alijó                | 4               | Cinfães                  | 128             | Manteigas            | 7               | Ponte de Lima          | 13              | Tavira                     | 35              |
| Aljezur              | 6               | Coimbra                  | 621             | Marco de Canaveses   | 114             | Ponte da Barca         | 11              | Terras de Bouro            | 19              |
| Aljustrel            | 4               | Condeixa-a-Nova          | 155             | Marinha Grande       | 28              | Ponte de Sor           | 6               | Tomar                      | 16              |
| Almada               | 714             | Coruche                  | 54              | Matosinhos           | 1304            | Portalegre             | 9               | Tondela                    | 16              |
| Almeida              | 6               | Covilhã                  | 7               | Mealhada             | 23              | Portel                 | 6               | Torre de Moncorvo          | 21              |
| Almeirim             | 35              | Crato                    | 6               | Melgaço              | 67              | Portimão               | 95              | Torres Novas               | 28              |
| Almodôvar            | 8               | Cuba                     | 5               | Mira                 | 6               | Porto                  | 1427            | Torres Vedras              | 138             |
| Alpiarça             | 13              | Elvas                    | 15              | Miranda do Corvo     | 19              | Porto de Mós           | 20              | Trancoso                   | 20              |
| Alvaiázere           | 25              | Entroncamento            | 16              | Miranda do Douro     | 44              | Porto Santo            | 4               | Trofa                      | 148             |
| Amadora              | 1989            | Espinho                  | 121             | Mirandela            | 20              | Póvoa de Lanhoso       | 70              | Vagos                      | 36              |
| Amarante             | 102             | Esposende                | 52              | Mogadouro            | 7               | Póvoa de Varzim        | 184             | Vale de Cambra             | 147             |
| Amares               | 82              | Estarreja                | 107             | Moimenta da Beira    | 15              | Povoação               | 9               | Valença                    | 13              |
| Anadia               | 58              | Évora                    | 66              | Moita                | 365             | Proença-a-Nova         | 4               | Valongo                    | 774             |
| Angra do Heroísmo    | 5               | Fafe                     | 123             | Monção               | 114             | Redondo                | 14              | Valpaços                   | 6               |
| Ansião               | 8               | Faro                     | 106             | Monchique            | 14              | Reguengos de Monsaraz  | 155             | Velas                      | 6               |
| Arcos do Valdevez    | 74              | Felgueiras               | 422             | Montalegre           | 3               | Resende                | 64              | Vendas Novas               | 10              |
| Arganil              | 9               | Figueira da Foz          | 44              | Montemor-o-Novo      | 10              | Ribeira de Pena        | 4               | Viana do Alentejo          | 3               |
| Armamar              | 3               | Figueiró dos Vinhos      | 24              | Montemor-o-Velho     | 30              | Rio Maior              | 29              | Viana do Castelo           | 198             |
| Arouca               | 53              | Fornos de Algodres       | 4               | Montijo              | 183             | Sabrosa                | 7               | Vieira do Minho            | 37              |
| Arruda dos Vinhos    | 26              | Freixo de Espada à Cinta | 3               | Mortágua             | 11              | Sabugal                | 3               | Vila da Praia da Vitória   | 7               |
| Aveiro               | 379             | Funchal                  | 31              | Moura                | 79              | Salvaterra de Magos    | 20              | Vila do Bispo              | 4               |
| Azambuja             | 117             | Fundão                   | 21              | Mourão               | 6               | Santa Comba Dão        | 9               | Vila do Conde              | 334             |
| Baião                | 40              | Góis                     | 11              | Murça                | 20              | Santa Cruz             | 32              | Vila Flor                  | 5               |
| Barcelos             | 309             | Golegã                   | 4               | Murtosa              | 22              | Santa Cruz da Graciosa | 6               | Vila Franca de Xira        | 930             |
| Barreiro             | 385             | Gondomar                 | 1097            | Nazaré               | 9               | Santa Maria da Feira   | 581             | Vila Nova da Barquinha     | 3               |
| Batalha              | 14              | Gouveia                  | 22              | Nelas                | 22              | Santarém               | 183             | Vila Nova de Cerveira      | 9               |
| Beja                 | 21              | Grândola                 | 24              | Nordeste             | 32              | Santiago do Cacém      | 25              | Vila Nova de Famalicão     | 408             |
| Benavente            | 110             | Guarda                   | 58              | Óbidos               | 12              | Santo Tirso            | 403             | Vila Nova de Foz Côa       | 47              |
| Bombarral            | 29              | Guimarães                | 734             | Odemira              | 20              | São Brás de Alportel   | 7               | Vila Nova de Gaia          | 1756            |
| Braga                | 1260            | Horta                    | 6               | Odivelas             | 1349            | São João da Madeira    | 80              | Vila Nova de Poiares       | 11              |
| Bragança             | 147             | Idanha-a-Nova            | 6               | Oleiros              | 4               | São Pedro do Sul       | 13              | Vila Pouca de Aguiar       | 8               |
| Cabeceiras de Basto  | 21              | Ílhavo                   | 192             | Olhão                | 25              | São Roque do Pico      | 5               | Vila Real                  | 162             |
| Cadaval              | 25              | Lagoa                    | 13              | Oliveira de Azeméis  | 218             | Sátão                  | 10              | Vila Real de Santo António | 17              |
| Caldas da Rainha     | 116             | Lagos                    | 95              | Oliveira de Frades   | 12              | Seia                   | 19              | Vila Verde                 | 245             |
| Calheta              | 4               | Lamego                   | 42              | Oliveira do Bairro   | 74              | Seixal                 | 732             | Vila Viçosa                | 3               |
| Câmara de Lobos      | 40              | Leiria                   | 131             | Oliveira do Hospital | 29              | Sernancelhe            | 6               | Vimioso                    | 14              |
| Caminha              | 19              | Lisboa                   | 4084            | Ourém                | 82              | Serpa                  | 14              | Vinhais                    | 34              |
| Cantanhede           | 76              | Loulé                    | 87              | Ovar                 | 698             |                        |                 | Viseu                      | 112             |
| Carraceda de Ansiães | 7               |                          |                 | Paços de Ferreira    | 373             |                        |                 | Vizela                     | 158             |
|                      |                 |                          |                 | Palmela              | 79              |                        |                 | Vouzela                    | 8               |

A informação apresentada refere-se ao total de notificações médicas no sistema SINAVE, não incluindo notificações laboratoriais. Como tal, pode não corresponder à totalidade dos casos por concelho. Dados por concelho de ocorrência, apresentados por ordem alfabética. Quando os casos confirmados são inferiores a 3, por motivos de confidencialidade, os dados não são apresentados. A caracterização demográfica dos casos confirmados terá uma actualização semanal publicada à segunda-feira, na pendência de desenvolvimentos nos sistemas de informação.

# NOVO CORONAVÍRUS COVID-19

## RELATÓRIO DE SITUAÇÃO

### CARACTERIZAÇÃO CLÍNICA DOS CASOS CONFIRMADOS

NÚMERO DE CASOS  
INTERNADOS

476

NÚMERO DE CASOS  
INTERNADOS EM UCI

72

Informação reportada pelos Hospitais, Administrações Regionais de Saúde e Regiões Autónomas

| FEBRE | TOSSE | DIFICULDADE<br>RESPIRATÓRIA | CEFALEIA | DORES<br>MUSCULARES | FRAQUEZA<br>GENERALIZADA |
|-------|-------|-----------------------------|----------|---------------------|--------------------------|
| 28%   | 36%   | 10%                         | 20%      | 21%                 | 14%                      |

Informação reportada relativa a sintomas em 90% dos casos confirmados

### CARACTERIZAÇÃO DOS ÓBITOS OCORRIDOS

| GRUPO ETÁRIO | NÚMERO DE CASOS |          |
|--------------|-----------------|----------|
|              | MASCULINO       | FEMININO |
| 00-09 anos   | 0               | 0        |
| 10-19 anos   | 0               | 0        |
| 20-29 anos   | 1               | 1        |
| 30-39 anos   | 1               | 2        |
| 40-49 anos   | 10              | 10       |
| 50-59 anos   | 38              | 17       |
| 60-69 anos   | 102             | 48       |
| 70-79 anos   | 197             | 128      |
| 80+          | 487             | 637      |
| Total        | 836             | 843      |

Saiba mais em <https://covid19.min-saude.pt/>

