

NOVO CORONAVÍRUS COVID-19

RELATÓRIO DE SITUAÇÃO

SITUAÇÃO EPIDEMIOLÓGICA EM PORTUGAL

Total de casos
suspeitos (desde 1 de janeiro
2020)

391651

Total de casos
confirmados

44129*

Total de casos não
confirmados

346340

Aguardam resultado
laboratorial

1182

Casos recuperados

29166

Óbitos

1620

Contactos em Vigilância
pelas Autoridades de Saúde

31485

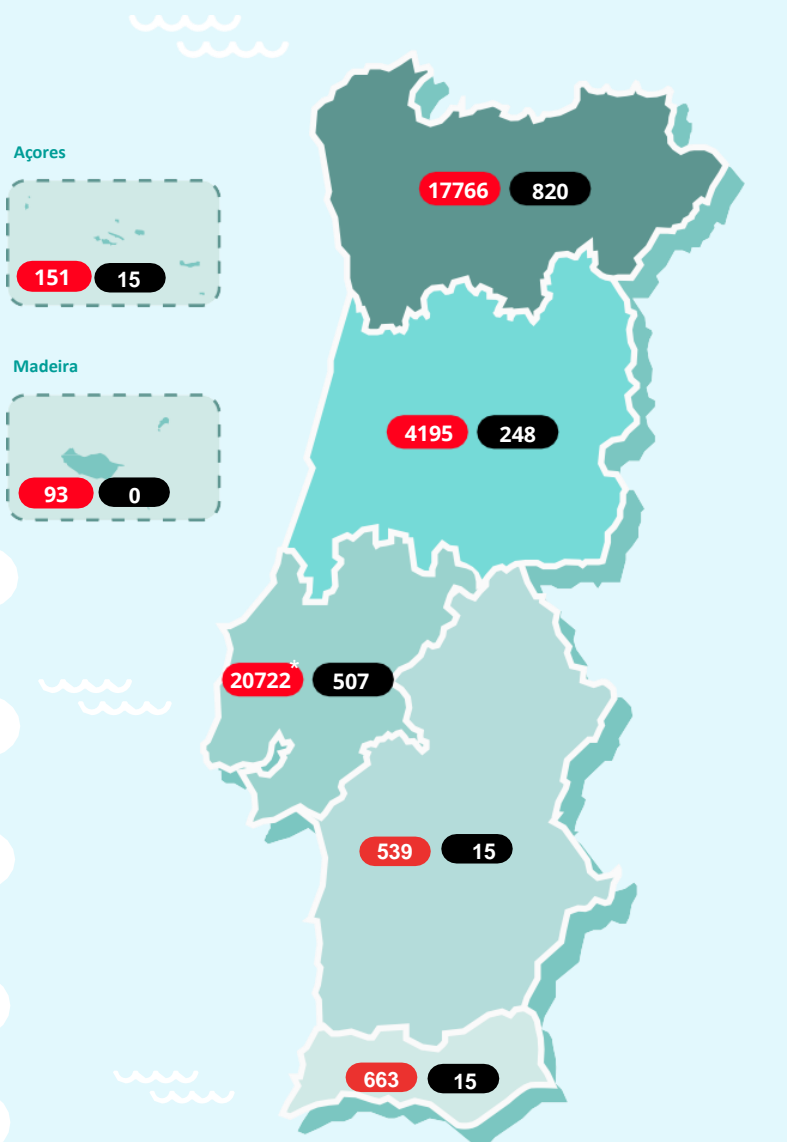

Região de residência
ou, caso não exista informação,
região de ocorrência

Legenda

● N.º de casos confirmados ● N.º de óbitos

*Os dados referentes à ARSLVT têm como fonte os dados agregados dos respectivos ACES. Optou-se por esta fonte porque a não notificação laboratorial no SINAVE LAB por um parceiro privado em 3 dias da semana em curso originou cerca de 200 notificações cuja distribuição ainda carece de análise.

NOVO CORONAVÍRUS COVID-19

RELATÓRIO DE SITUAÇÃO

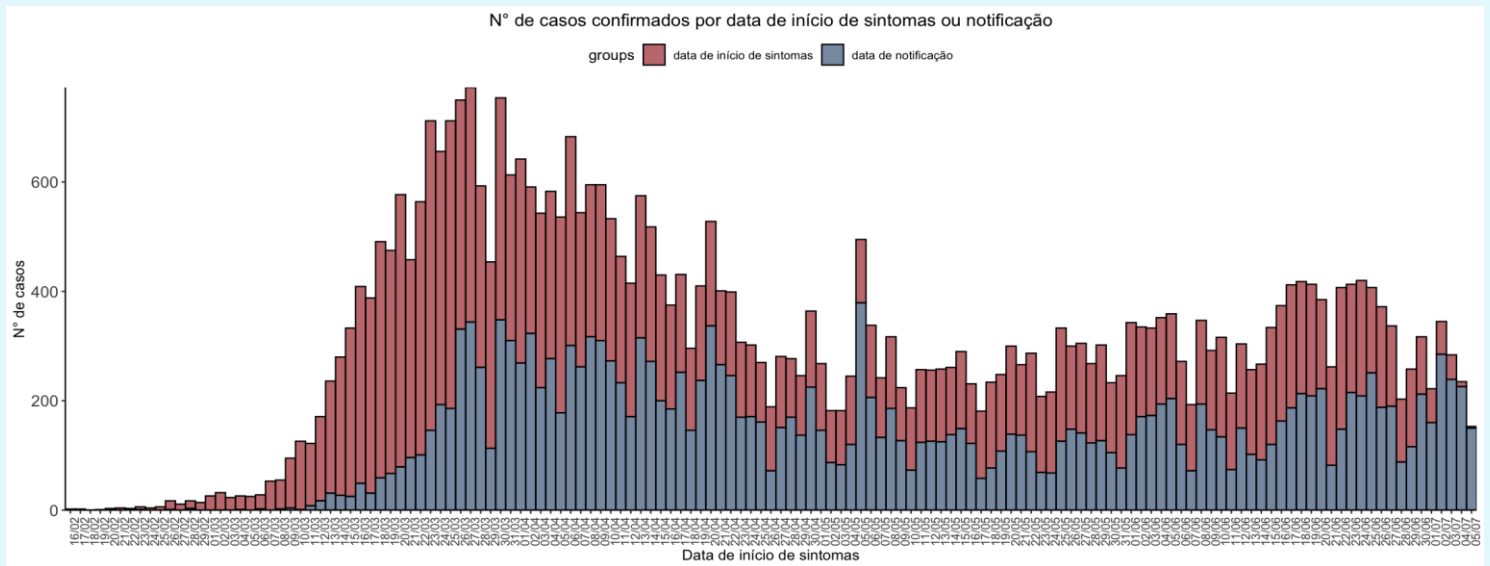

CASOS IMPORTADOS

| | |
|-----------------------------|---------------------|
| África do Sul (2) | Indonésia (4) |
| Alemanha e Áustria (1) | Irão (1) |
| Alemanha e Irlanda (1) | Irlanda (3) |
| Alemanha (13) | Israel (3) |
| Andorra (32) | Itália (29) |
| Andorra e Espanha (1) | Jamaica (2) |
| Angola (3) | Japão (1) |
| Arábia Saudita (1) | Luxemburgo (2) |
| Argentina (18) | Maldivas (1) |
| Austrália (15) | Malta (2) |
| Áustria (8) | Marrocos (1) |
| Azerbaijão (1) | México (2) |
| Bélgica (10) | Noruega (1) |
| Brasil (30) | Países Baixos (19) |
| Cabo Verde (4) | Paquistão (2) |
| Canadá (6) | Polónia (1) |
| Chile (2) | Qatar (1) |
| China (1) | Reino Unido (88) |
| Cuba (2) | República Checa (1) |
| Dinamarca (1) | Singapura (1) |
| Egipto (4) | Suécia (2) |
| Emirados Árabes Unidos (48) | Suíça (45) |
| Espanha (177) | Tailândia (3) |
| EUA (24) | Turquia (1) |
| França (137) | Ucrânia (1) |
| Guatemala (3) | Venezuela (1) |
| Índia (4) | |

Caso não exista informação disponível sobre data de início de sintomas, é considerada a data de notificação.

NOVO CORONAVÍRUS COVID-19

RELATÓRIO DE SITUAÇÃO

CARACTERIZAÇÃO DEMOGRÁFICA DOS CASOS CONFIRMADOS

| CONCELHO | NÚMERO DE CASOS | CONCELHO | NÚMERO DE CASOS | CONCELHO | NÚMERO DE CASOS | CONCELHO | NÚMERO DE CASOS | CONCELHO | NÚMERO DE CASOS |
|----------------------|-----------------|--------------------------|-----------------|----------------------|-----------------|------------------------|-----------------|----------------------------|-----------------|
| Abrantes | 29 | Carregal do Sal | 13 | Loures | 1910 | Paredes | 358 | Sertã | 4 |
| Águeda | 93 | Cartaxo | 86 | Lourinhã | 18 | Paredes de Coura | 7 | Sesimbra | 65 |
| Albergaria-a-Velha | 95 | Cascais | 1061 | Lousã | 21 | Pedrógão Grande | 4 | Setúbal | 204 |
| Albufeira | 125 | Castelo Branco | 28 | Lousada | 347 | Penacova | 22 | Sever do Vouga | 58 |
| Alcácer do Sal | 11 | Castelo de Paiva | 24 | Mação | 6 | Penafiel | 185 | Silves | 26 |
| Alcanena | 16 | Castro Daire | 109 | Macedo de Cavaleiros | 28 | Penamacor | 5 | Sines | 8 |
| Alcobaça | 106 | Castro Marim | 4 | Madalena | 5 | Penela | 6 | Sintra | 2850 |
| Alcochete | 28 | Celorico da Beira | 8 | Mafra | 253 | Peniche | 47 | Sobral de Monte Agraço | 20 |
| Alenquer | 159 | Celorico de Basto | 20 | Maia | 950 | Peso da Régua | 66 | Soure | 26 |
| Alfândega da Fé | 5 | Chamusca | 8 | Mangualde | 78 | Pinhel | 24 | Tábua | 35 |
| Alijó | 5 | Chaves | 26 | Manteigas | 7 | Pombal | 81 | Tabuaço | 3 |
| Aljustrel | 3 | Cinfães | 92 | Marco de Canaveses | 112 | Ponte de Lima | 11 | Tavira | 36 |
| Almada | 624 | Coimbra | 614 | Marinha Grande | 20 | Ponte de Sor | 6 | Terras de Bouro | 12 |
| Almeida | 6 | Condeixa-a-Nova | 155 | Matosinhos | 1292 | Portalegre | 33 | Tomar | 16 |
| Almeirim | 33 | Coruche | 51 | Mealhada | 22 | Portel | 5 | Tondela | 14 |
| Almodôvar | 7 | Covilhã | 9 | Melgaço | 67 | Portimão | 9 | Torre de Moncorvo | 23 |
| Alpiarça | 13 | Crato | 6 | Mira | 6 | Porto | 83 | Torres Novas | 27 |
| Alvaiázere | 25 | Cuba | 4 | Miranda do Corvo | 6 | Porto de Mós | 1414 | Torres Vedras | 94 |
| Amadora | 1780 | Elvas | 4 | Miranda do Douro | 17 | Porto Santo | 18 | Trancoso | 20 |
| Amarante | 102 | Entroncamento | 11 | Mirandela | 8 | Póvoa de Lanhoso | 4 | Trofa | 149 |
| Amares | 83 | Espinho | 15 | Mogadouro | 21 | Póvoa de Varzim | 71 | Vagos | 36 |
| Anadia | 55 | Esposende | 119 | Moimenta da Beira | 6 | Povoação | 172 | Vale de Cambra | 155 |
| Angra do Heroísmo | 5 | Estarreja | 50 | Moita | 318 | Proença-a-Nova | 9 | Valença | 15 |
| Ansião | 9 | Évora | 107 | Monção | 118 | Redondo | 3 | Valongo | 764 |
| Arcos de Valdevez | 9 | Fafe | 59 | Monchique | 12 | Reguengos de Monsaraz | 11 | Valpaços | 6 |
| Arganil | 75 | Faro | 125 | Montalegre | 3 | Resende | 65 | Velas | 5 |
| Arganil | 10 | Felgueiras | 85 | Montemor-o-Novo | 10 | Ribeira de Pena | 11 | Vendas Novas | 9 |
| Armamar | 3 | Figueira da Foz | 420 | Montemor-o-Velho | 30 | Rio Maior | 4 | Viana do Alentejo | 3 |
| Arouca | 49 | Figueiró dos Vinhos | 41 | Mortágua | 171 | Sabrosa | 28 | Viana do Castelo | 196 |
| Arruda dos Vinhos | 23 | Fornos de Algodres | 16 | Moura | 11 | Sabugal | 7 | Vieira do Minho | 44 |
| Aveiro | 365 | Freixo de Espada à Cinta | 4 | Murça | 71 | Salvaterra de Magos | 28 | Vila da Praia da Vitória | 7 |
| Azambuja | 112 | Funchal | 4 | Murtosa | 20 | Santa Comba Dão | 7 | Vila do Bispo | 4 |
| Baião | 38 | Fundão | 3 | Nazaré | 20 | Santa Cruz | 3 | Vila do Conde | 302 |
| Barcelos | 309 | Góis | 26 | Nelas | 6 | Santa Cruz da Graciosa | 5 | Vila Flor | 5 |
| Barreiro | 345 | Golegã | 19 | Nordeste | 22 | Santa Maria da Feira | 20 | Vila Franca de Xira | 808 |
| Batalha | 8 | Gondomar | 11 | Óbidos | 9 | Santarém | 9 | Vila Nova da Barquinha | 3 |
| Beja | 21 | Gouveia | 4 | Odemira | 32 | Santiago do Cacém | 5 | Vila Nova de Cerveira | 9 |
| Benavente | 83 | Grândola | 1093 | Odivelas | 7 | Santo Tirso | 407 | Vila Nova de Famalicão | 407 |
| Bombarral | 28 | Guarda | 23 | Oeiras | 15 | São Brás de Alportel | 72 | Vila Nova de Foz Côa | 72 |
| Braga | 1256 | Guimarães | 1183 | Oleiros | 518 | São João da Madeira | 1678 | Vila Nova de Gaia | 1678 |
| Bragança | 139 | Horta | 852 | Olhão | 181 | São Pedro do Sul | 11 | Vila Nova de Poiares | 11 |
| Cabeceiras de Basto | 21 | Ílhavo | 3 | Oliveira de Azeméis | 25 | São Roque do Pico | 8 | Vila Pouca de Aguiar | 8 |
| Cadaval | 24 | Lagoa | 23 | Oliveira de Frades | 403 | Sátão | 162 | Vila Real | 162 |
| Caldas da Rainha | 79 | Lagos | 218 | Oliveira do Bairro | 5 | Seia | 17 | Vila Real de Santo António | 17 |
| Calheta | 4 | Lamego | 80 | Oliveira do Hospital | 80 | Seixal | 237 | Vila Verde | 237 |
| Câmara de Lobos | 41 | Leiria | 28 | Ovar | 5 | Sernancelhe | 12 | Vimioso | 12 |
| Caminha | 19 | Lisboa | 75 | Paços de Ferreira | 31 | Serpa | 31 | Vinhais | 31 |
| Cantanhede | 75 | Loulé | 690 | Palmela | 643 | | 106 | Viseu | 106 |
| Carraceda de Ansiães | 6 | | 3645 | | 6 | | 151 | Vizela | 151 |
| | | | 79 | | 14 | | 8 | Vouzela | 8 |

ESTE RELATÓRIO DE SITUAÇÃO NÃO INCLUI A ATUALIZAÇÃO DA IMPUTAÇÃO DE CASOS AOS CONCELHOS. A DGS ESTÁ A REALIZAR A VERIFICAÇÃO DE TODOS OS DADOS COM AS AUTORIDADES LOCAIS E REGIONAIS DE SAÚDE QUE FICARÁ CONCLUÍDA DURANTE OS PRÓXIMOS DIAS.

A informação apresentada refere-se ao total de notificações médicas no sistema SINAVE, não incluindo notificações laboratoriais. Como tal, pode não corresponder à totalidade dos casos por concelho. Dados por concelho de ocorrência, apresentados por ordem alfabética. Quando os casos confirmados são inferiores a 3, por motivos de confidencialidade, os dados não são apresentados.

NOVO CORONAVÍRUS COVID-19

RELATÓRIO DE SITUAÇÃO

CARACTERIZAÇÃO CLÍNICA DOS CASOS CONFIRMADOS

NÚMERO DE CASOS
INTERNADOS

513

NÚMERO DE CASOS
INTERNADOS EM UCI

74

Informação reportada pelos Hospitais, Administrações Regionais de Saúde e Regiões Autónomas

| FEBRE | TOSSE | DIFICULDADE RESPIRATÓRIA | CEFALEIA | DORES MUSCULARES | FRAQUEZA GENERALIZADA |
|-------|-------|-----------------------------|----------|---------------------|--------------------------|
| 28% | 37% | 10% | 20% | 21% | 15% |

Informação reportada relativa a sintomas em 90% dos casos confirmados

CARACTERIZAÇÃO DOS ÓBITOS OCORRIDOS

| GRUPO ETÁRIO | NÚMERO DE CASOS | |
|--------------|-----------------|----------|
| | MASCULINO | FEMININO |
| 00-09 anos | 0 | 0 |
| 10-19 anos | 0 | 0 |
| 20-29 anos | 1 | 1 |
| 30-39 anos | 1 | 1 |
| 40-49 anos | 10 | 10 |
| 50-59 anos | 38 | 15 |
| 60-69 anos | 102 | 46 |
| 70-79 anos | 187 | 123 |
| 80+ | 469 | 616 |
| Total | 808 | 812 |

Saiba mais em <https://covid19.min-saude.pt/>

